



NOTE DI CAMPAGNA

N. 2 - MAGGIO 2022

SITUAZIONE GENERALE - ANDAMENTO CLIMATICO

L'ultima settimana è stata contraddistinta da una forte variabilità metereologica, sempre caratterizzata però da temperature piuttosto elevate e superiori alla media del periodo. Le previsioni dei prossimi giorni rimarcano l'instabilità climatica e la possibilità di eventi piovosi.

FENOLOGIA

La vegetazione dei vigneti nell'area di produzione dell'Asolo Prosecco continua il suo costante ed evidente sviluppo con un iniziale fioritura negli areali più pianeggianti, mentre nelle zone collinari e soleggiate si arriva anche al 40-50% della fioritura per la glera, fino a percentuali maggiori per chardonnay e pinot grigio.

STATO FITOSANITARIO

Lo stato fitosanitario ad oggi è buono in tutto il territorio della Denominazione.

Necessario segnalare un evento piovoso significativo a cavallo della notte tra il 24 e 25 maggio trascorsi, dove in alcune zone della Denominazione si sono verificati sporadici eventi grandinigeni.

Non si nota la presenza ad oggi, fatto salvo di qualche danno da trauma conseguente a ciò appena citato, di fitopatie di rilievo.

In questo periodo della stagione sono evidenti le piante sintomatiche a Flavescenza dorata (foto 1). A riguardo si segnala la presenza di neanidi di I generazione e anche esemplari di II su parte dei siti oggetto di monitoraggi (foto 2).

Si ricorda che nella precedente nota di campagna il Consorzio dell'Asolo Prosecco ha allegato il modulo per l'eventuale segnalazione all' U.O. Fitosanitario della Regione Veneto di vigneti incolti, abbandonati o con evidenti problemi fitosanitari.

I voli della prima generazioni di Tignole e Tignolette sui siti visionati sono ultimati.

INTERVENTI AGRONOMICI

Si ricorda di ultimare spollonature e l'alzata della coppia di fili mobili per sostenere la vegetazione.

Attenzione alla gestione del sottofila, sempre con la raccomandazione all'utilizzo di metodi meccanici che contengano le infestanti e al contempo volti alla salvaguardia del nostro territorio.



DATI CLIMATICI STAZIONI METEOROLOGICHE

| Precipitazioni - dato complessivo giornaliero espresso in mm | | | | | | |
|--|-------------|-------------|-------------|-------------|-------------|--------------|
| Data | Maser | Pederobba | Monfumo | Giavera | Nervesa | Montebelluna |
| 20/05/2022 | 0,0 | 0,0 | 0,0 | 0,0 | 0,0 | 0,0 |
| 21/05/2022 | 0,0 | 0,0 | 0,0 | 0,0 | 0,0 | 0,0 |
| 22/05/2022 | 1,5 | 2,7 | 2,8 | 0,7 | 1,4 | 1,7 |
| 23/05/2022 | 0,0 | 0,6 | 0,2 | 0,2 | 0,0 | 0,0 |
| 24/05/2022 | 18,3 | 20,6 | 22,7 | 25,7 | 15,9 | 23,6 |
| 25/05/2022 | 0,0 | 0,0 | 0,0 | 0,0 | 0,2 | 0,0 |
| 26/05/2022 | 0,0 | 0,0 | 0,0 | 0,0 | 0,0 | 0,0 |
| Somma | 19,8 | 23,8 | 25,7 | 26,6 | 17,6 | 25,3 |

| Umidità relativa - dato medio giornaliero espresso in percentuale | | | | | | |
|---|-------------|-------------|-------------|-------------|-------------|--------------|
| Data | Maser | Pederobba | Monfumo | Giavera | Nervesa | Montebelluna |
| 20/05/2022 | 67,5 | 64,9 | 81,4 | 64,9 | 67,9 | 67,3 |
| 21/05/2022 | 70,1 | 66,5 | 80,3 | 65,3 | 69,5 | 66,5 |
| 22/05/2022 | 74,8 | 70,2 | 89,1 | 71,8 | 76,9 | 72,1 |
| 23/05/2022 | 79,1 | 78,5 | 97,0 | 76,6 | 78,4 | 77,2 |
| 24/05/2022 | 72,3 | 71,5 | 71,8 | 69,9 | 73,9 | 71,3 |
| 25/05/2022 | 73,8 | 71,7 | 84,1 | 71,3 | 78,9 | 71,7 |
| 26/05/2022 | 75,3 | 73,7 | 83,2 | 70,1 | 82,6 | 73,2 |
| Media | 73,3 | 70,8 | 83,3 | 70,0 | 74,0 | 71,3 |



| Bagnatura fogliare - dato complessivo giornaliero espresso in minuti | | | | | | |
|--|-------------|------------|------------|------------|-------------|--------------|
| Data | Maser | Pederobba | Monfumo | Giavera | Nervesa | Montebelluna |
| 20/05/2022 | 0 | 30 | 0 | 0 | 0 | 345 |
| 21/05/2022 | 0 | 0 | 0 | 0 | 0 | 0 |
| 22/05/2022 | 345 | 60 | 60 | 180 | 390 | 180 |
| 23/05/2022 | 345 | 375 | 75 | 360 | 300 | 330 |
| 24/05/2022 | 195 | 300 | 90 | 135 | 345 | 240 |
| 25/05/2022 | 390 | 45 | 90 | 120 | 180 | 315 |
| 26/05/2022 | 15 | 0 | 0 | 0 | 60 | 30 |
| Somma | 1290 | 810 | 315 | 795 | 1275 | 1440 |

| Temperature – minime e massime giornaliere espressa in °C | | | | | | | | | | | | |
|---|-------------|-------------|-------------|-------------|-------------|-------------|-------------|-------------|-------------|-------------|--------------|-------------|
| Data | Maser | | Pederobba | | Monfumo | | Giavera | | Nervesa | | Montebelluna | |
| | T° min | T° max | T° min | T° max | T° min | T° max | T° min | T° max | T° min | T° max | T° min | T° max |
| 20/05/2022 | 16,0 | 28,5 | 16,6 | 27,3 | 17,8 | 26,1 | 17,3 | 27,3 | 14,6 | 27,0 | 16,3 | 28,0 |
| 21/05/2022 | 13,2 | 27,8 | 14,3 | 27,9 | 18,9 | 18,9 | 13,4 | 28,0 | 12,8 | 26,7 | 13,7 | 27,7 |
| 22/05/2022 | 13,2 | 27,5 | 13,5 | 27,2 | 16,9 | 25,7 | 13,7 | 26,5 | 14,8 | 26,8 | 13,4 | 27,4 |
| 23/05/2022 | 18,7 | 27,1 | 17,9 | 26,1 | 18,2 | 19,0 | 18,4 | 26,6 | 17,3 | 26,1 | 18,8 | 26,4 |
| 24/05/2022 | 14,6 | 29,2 | 16,3 | 28,6 | 15,6 | 20,7 | 14,7 | 28,4 | 13,0 | 27,9 | 15,7 | 28,9 |
| 25/05/2022 | 13,6 | 29,1 | 13,2 | 29,2 | 14,0 | 29,2 | 14,2 | 28,6 | 12,1 | 28,6 | 14,2 | 29,3 |
| 26/05/2022 | 11,5 | 28,3 | 11,3 | 28,6 | 13,0 | 17,9 | 11,9 | 27,4 | 10,5 | 27,3 | 11,5 | 27,7 |
| Medie | 11,5 | 29,2 | 11,3 | 29,2 | 13,0 | 29,2 | 11,9 | 28,6 | 10,5 | 28,6 | 11,5 | 29,3 |





1. Flavescenza dorata

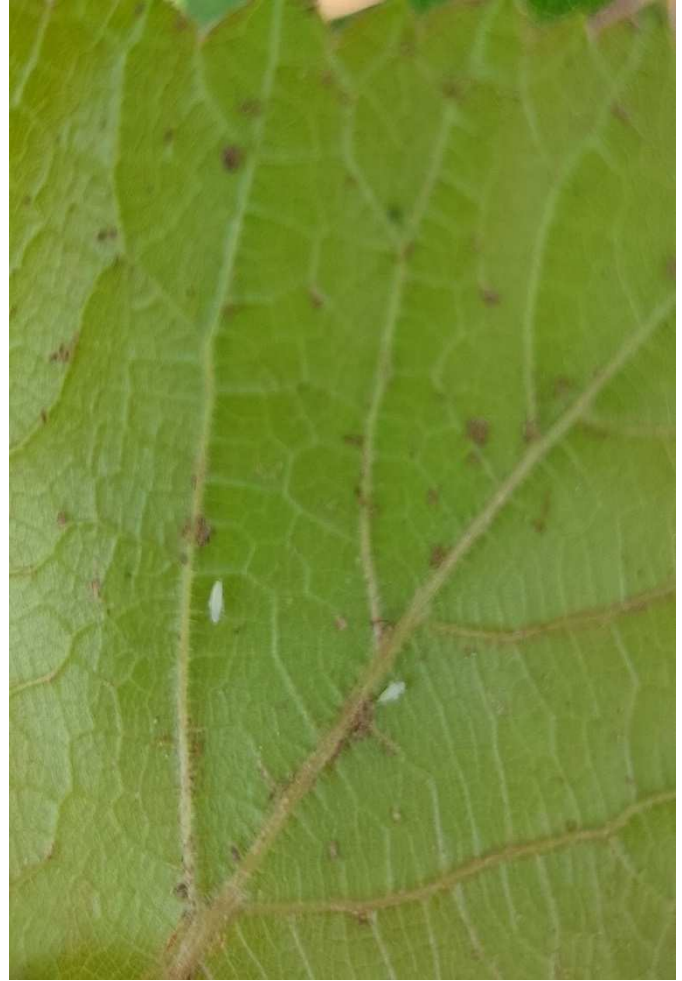

2. Schaphoideus titanus



CONSORZIO VINI ASOLO MONTELLO
C.F. 01802300267 | P. I. 04125330268
PEC asolomontello@pec.it

CONTATTI
T. 0423 951680 | C. 331 573 0216
E. info@asolomontello.it

SEDI
Operativa | Via Strada Muson 2/C - 31011 Asolo (TV)
Legale | Via San Gaetano 35 - 31044 Montebelluna (TV)