



NOTE DI CAMPAGNA

N. 6 - GIUGNO 2021

AREA TECNICA

SITUAZIONE GENERALE - ANDAMENTO CLIMATICO

Nell'ultima settimana l'andamento climatico è notevolmente migliorato, caratterizzato dall'aumento delle temperature che si stanno portando in linea con le medie del periodo e l'assenza di precipitazioni da sabato 12 giugno, con clima abbastanza ventilato.

FENOLOGIA

Generalmente la fioritura sta terminando. Nel versante a nord del Montello si registra ancora qualche giorno di ritardo. In linea con l'andamento climatico lo sviluppo vegetativo è in rapida evoluzione. Si contano dalle 15 foglie distese della zona nord più tardiva, fino a 18 – 19 foglie distese altrove con inizio di allegagione (foto n.1).

STATO FITOSANITARIO

Si nota un rallentamento della pressione fungina, che ha caratterizzato in maniera preoccupante gli ultimi periodi. Nei siti di monitoraggio la peronospora non manifesta ripartenze, l'oidio non è stato ancora riscontrato ma considerando le condizioni termiche potrebbe aumentare la sua pressione. Gli altri patogeni quali botrite, escoriosi e black rot hanno rallentato il loro sviluppo.

Da segnalare in alcuni siti (foto n.2) la presenza di cocciniglia farinosa.

In questa fase, sulle viti affette, sono evidenti i sintomi di Flavescenza Dorata (di seguito FD), quali foglie bollose e ripiegate verso il basso con ingiallimento delle nervature, germogli poco sviluppati e internodi con andamento irregolare, e disseccamento dei grappolini (foto n. 3 - 4).

I monitoraggi dello Scaphoideus Titanus riportati nella tabella sottostante, evidenziano la presenza del vettore della FD in tutti i vigneti oggetto di rilievo; si tratta di neanidi di I e II età. Va sottolineato che l'aumento della temperatura accelera lo sviluppo della cicalina.

Tenuto conto dei monitoraggi e dello stato fenologico sul nostro territorio, andamento climatico e quanto concertato con U.O. Fitosanitario Regione Veneto, CREA e con i Tecnici Viteicoli, **riteniamo opportuno segnalare che il momento di effettuare il primo trattamento insetticida si sta avvicinando e verrà tempestivamente segnalato.**

INTERVENTI AGRONOMICI

Importante: soprattutto in preparazione dell'imminente trattamento insetticida, è necessario provvedere in questa fase allo sfalcio del cotico erboso. Molto utile concludere interventi quali: pulizia del sottofila, eventuali spollonature e posizionamento coppie di fili mobili. Dove necessario in ragione dello sviluppo vegetativo cimature e defogliature.



MONITORAGGIO SCAPHOIDEUS TITANUS

Monitoraggio Scaphoideus Titanus metodo DIVAPRA				
Località	Data	Neanidi	Viti	Densità
Maser	14/06/2021	8	33	0.24
Maser	14/06/2021	2	111	0.02
Cornuda	14/06/2021	27	10	2.51
Pederobba	14/06/2021	6	45	0.13
Giavera	15/06/2021	4	67	0.06
S.Croce	15/06/2021	4	67	0.06
S.Croce	15/06/2021	10	27	0.36
Montebelluna	15/06/2021	4	67	0.06
Monfumo	16/06/2021	9	31	0.27
Monfumo (BIO)	16/06/2021	14	19	0.71

DATI CLIMATICI STAZIONI METEOROLOGICHE

Precipitazioni - dato complessivo giornaliero espresso in mm						
Data	Maser	Pederobba	Monfumo	Giavera	Nervesa	Montebelluna
10/06/2021	4,49	1,74	4,28	0	0	5,3
11/06/2021	1,88	3,49	4,09	0,91	3,4	9,64
12/06/2021	0	0	0	0	0	0
13/06/2021	0	0	0	0	0	0
14/06/2021	0	0	0	0	0	0
15/06/2021	0	0	0	0	0	0
16/06/2021	0	0	0	0	0	0,19
Somma	6,37	5,23	8,37	0,91	3,4	15,13



Umidità relativa - dato medio giornaliero espresso in percentuale						
Data	Maser	Pederobba	Monfumo	Giavera	Nervesa	Montebelluna
10/06/2021	66,81	65,09	70,81	61,13	70,68	64,33
11/06/2021	75,4	70,9	75,32	65,19	72,75	71,68
12/06/2021	70,57	65,77	79,18	67,95	73,86	66,8
13/06/2021	71,7	70,44	76,24	68,95	79,23	74,36
14/06/2021	69,23	70,28	77,47	65,69	69,48	72,41
15/06/2021	66,57	67,55	78,95	61,83	68,69	68,26
16/06/2021	70,32	72,31	76,13	67,65	75,88	67,78
Medie	70,09	68,85	76,03	65,48	72,82	69,3

Bagnatura fogliare - dato complessivo giornaliero espresso in minuti						
Data	Maser	Pederobba	Monfumo	Giavera	Nervesa	Montebelluna
10/06/2021	180	420	255	135	15	330
11/06/2021	105	150	150	105	45	60
12/06/2021	135	0	0	0	90	0
13/06/2021	0	0	0	0	90	0
14/06/2021	0	0	0	0	0	0
15/06/2021	0	0	0	0	0	0
16/06/2021	0	0	0	0	0	0
Somma	420	570	405	240	240	390

Temperatura - media giornaliera espressa in °C						
Data	Maser	Pederobba	Monfumo	Giavera	Nervesa	Montebelluna
10/06/2021	22,12	22,01	20,63	22,54	21,13	22,28
11/06/2021	20,8	20,83	19,98	21,96	20,97	21,1
12/06/2021	22,41	22,77	19,31	22,41	21,38	22,59
13/06/2021	24,08	23,6	21,97	24,29	22,01	23,3
14/06/2021	22,46	22,15	20,73	22,71	22,09	22,18
15/06/2021	22,38	22,09	19,11	22,59	21,59	22,29
16/06/2021	23,1	22,58	21,53	23,18	21,24	23,86
Medie	22,48	22,29	20,43	22,82	21,49	22,43





1. *Inizio allegazione*



2. *Cocciniglia Farinosa*

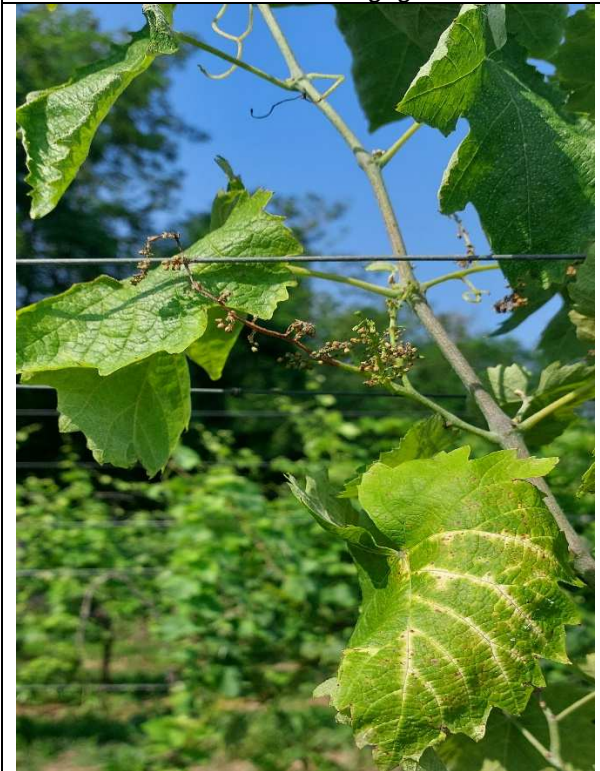

3. *Flavescenza Dorata*



4. *Flavescenza Dorata*



CONSORZIO VINI ASOLO MONTELLO
C.F. 01802300267 | P. I. 04125330268
PEC asolomontello@pec.it

CONTATTI
T. 0423 951680 | C. 331 573 0216
E. info@asolomontello.it

SEDE
Via Strada Muson 2/C
31011 Asolo (TV)